

# VALLE KOMMUNE, VILLREINVALDKART - SETESDAL VESTHEI

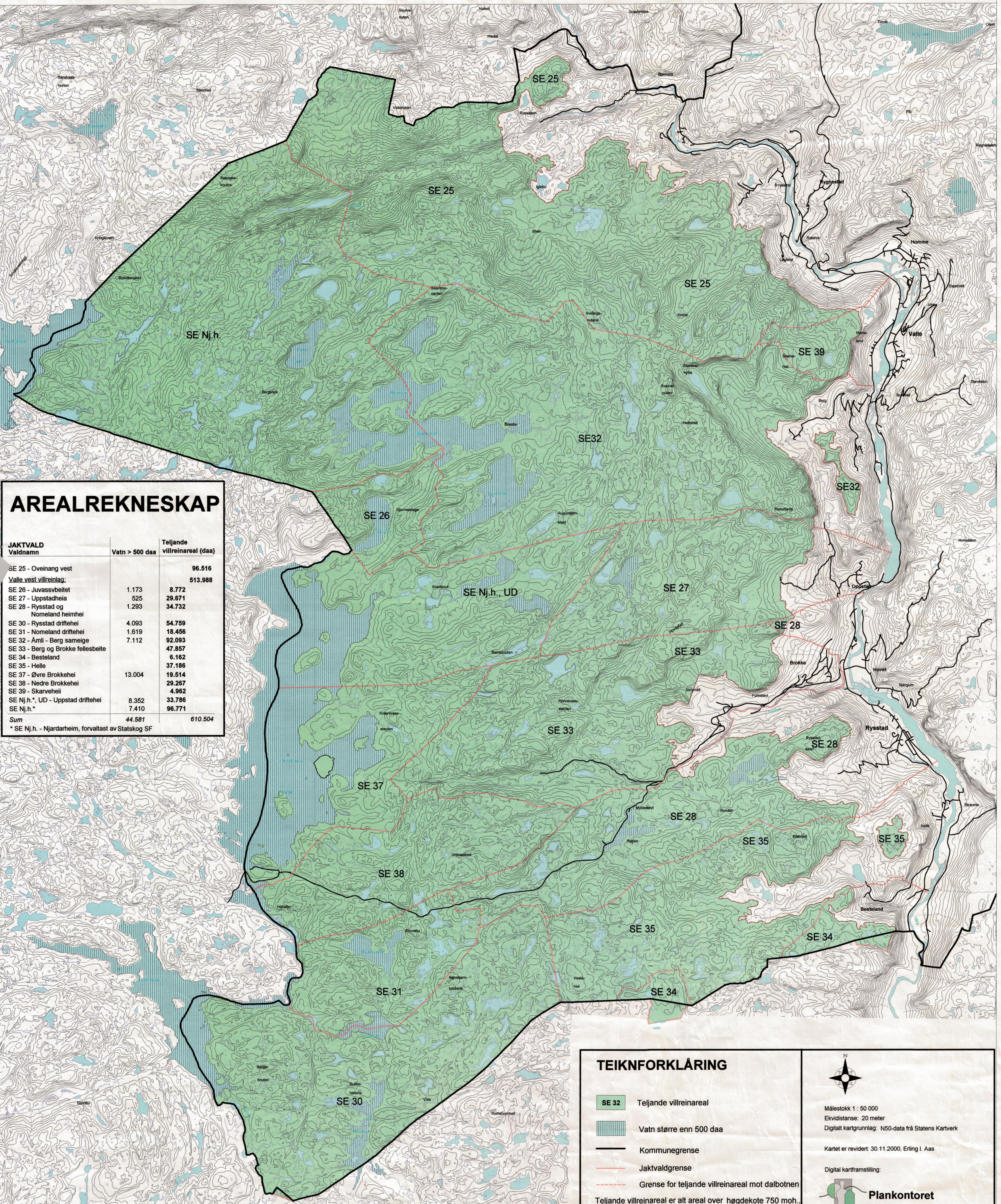

## AREALREKNESKAP

JAKTVALD Valdnamn	Vatn > 500 daa	Teljande villreinareal (daa)
SE 25 - Oveinang vest		96.516
<b>Valle vest villreinlag:</b>		<b>513.988</b>
SE 26 - Juvassvbeitet	1.173	8.772
SE 27 - Uppstadheia	525	29.671
SE 28 - Rysstad og Nomeland heimhei	1.293	34.732
SE 30 - Rysstad driftehei	4.093	54.759
SE 31 - Nomeland driftehei	1.619	18.456
SE 32 - Amli - Berg sameige	7.112	92.093
SE 33 - Berg og Brokke fellesbeite		47.857
SE 34 - Besteland		6.162
SE 35 - Helle		37.186
SE 37 - Øvre Brokkehei	13.004	19.514
SE 38 - Nedre Brokkehei		29.267
SE 39 - Skarvehei		4.962
SE Nj.h., UD - Uppstad driftehei	8.352	33.786
SE Nj.h.*	7.410	96.771
<b>Sum</b>	<b>44.581</b>	<b>610.504</b>

\* SE Nj.h. - Njardarheim, forvaltat av Statskog SF

### TEIKNFORKLÅRING

- Teljande villreinareal
- Vatn større enn 500 daa
- Kommunegrense
- Jaktvaldgrense
- Grense for teljande villreinareal mot dalbotnen

Teljande villreinareal er alt areal over høgdekote 750 moh., minus vatn større enn 500 daa.



Målestokk 1 : 50 000  
 Ekvvidtase: 20 meter  
 Digitalt kartgrunnlag: N50-data frå Statens Kartverk

Kartet er revidert: 30.11.2000, Erling I. Aas

Digital kartframstilling:

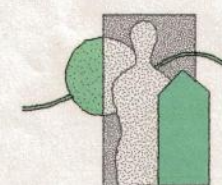

**Plankontoret**  
Hallvard Homme as